ÚPLNÉ ZNĚNÍ ÚZEMNÍHO PLÁNU DÍLY PO ZMĚNĚ Č. 1

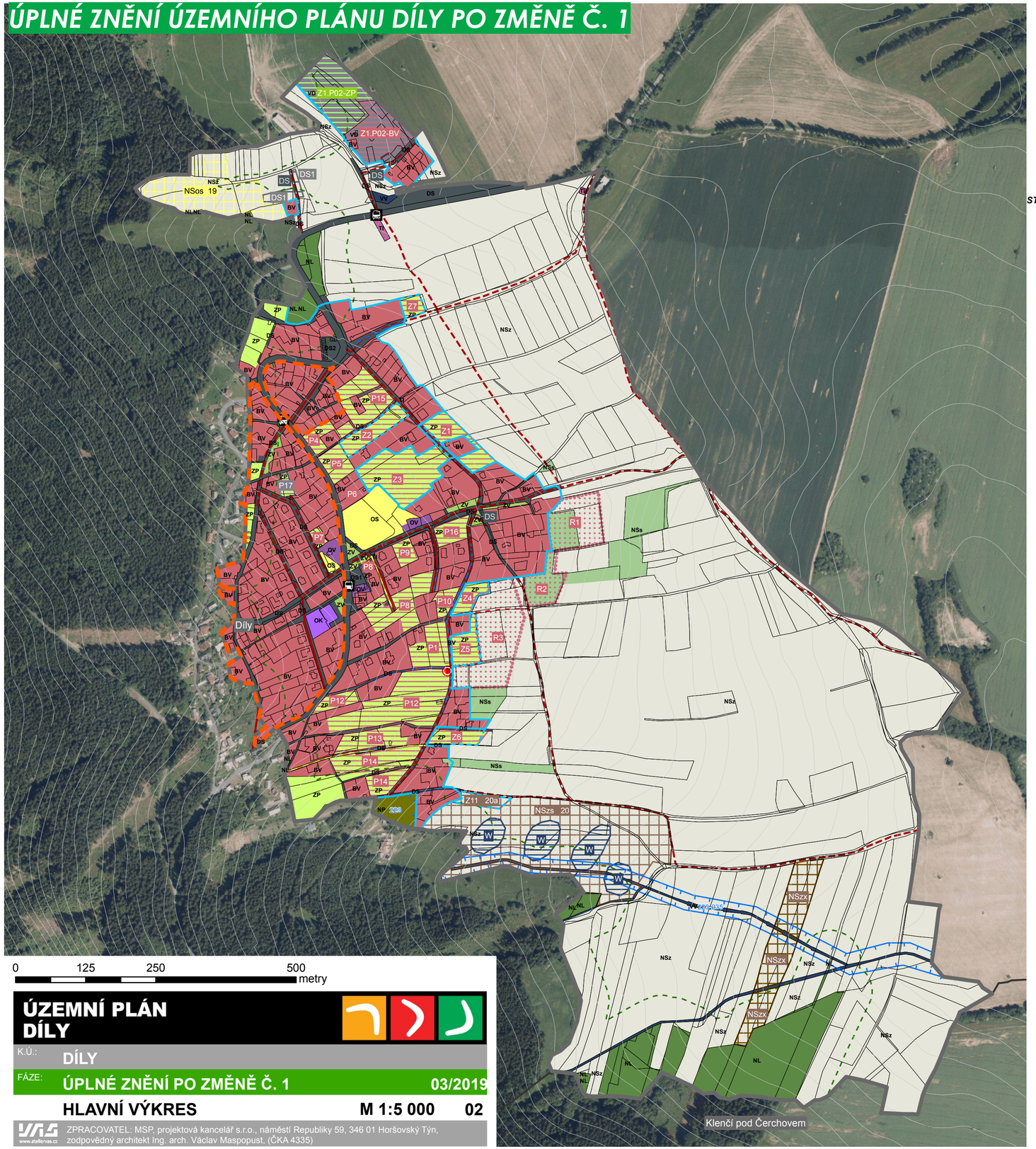

ÚZEMNÍ PLÁN DÍLY

HRANICE ŘEŠENÉHO ÚZEMÍ - SPRÁVNÍ ÚZEMÍ OBCE DÍLY

HRANICE KATASTRÁLNÍCH ÚZEMÍ

HRANICE ZASTAVĚNÉHO ÚZEMÍ VYMEZENÉHO KE DNI 1.1.2018

HRANICE ZASTAVITELNÝCH PLOCH

HRANICE PLOCHY S ROZDÍLNÝM ZPŮSOBEM ZASTAVOTELNOSTI POZEMKU

PARCELNÍ KRESBA

VRSTEVNICE

PLOCHY STABILIZOVANÉ	PLOCHY ZMĚN	ÚZEMNÍ REZERVY	PLOCHY S ROZDÍLNÝM ZPŮSOBEM VYUŽITÍ
			PLOCHY BYDLENÍ (BV) - v rodinných domech venkovského typu
			PLOCHY OBČANSKÉHO VYBAVENÍ - veřejná infrastruktura (OV)
			PLOCHY OBČANSKÉHO VYBAVENÍ - komerční zařízení malá a střední (OK)
			PLOCHY OBČANSKÉHO VYBAVENÍ - tělovýchovná a sportovní zařízení (OS)
			PLOCHY SMÍŠENÉ NEZASTAVĚNÉHO ÚZEMÍ - lyžařský svah (NSos)
			PLOCHY DOPRAVNÍ INFRASTRUKTURY - silniční (DS)
			PLOCHY DOPRAVNÍ INFRASTRUKTURY - parkování a odstavování vozidel (DS1)
			PLOCHY DOPRAVNÍ INFRASTRUKTURY - plochy garáží (DS2)
			PLOCHY TECHNICKÉ INFRASTRUKTURY (TI)
			PLOCHY VÝROBY A SKLADOVÁNÍ - drobná výroba (VD)
			PLOCHY VEŘEJNÝCH PROSTRANSTVÍ - sídelní zeleň - veřejná (ZV)
			PLOCHY ZELENĚ - v zastavěném území - louky, zahrady, sady (ZP)
			PLOCHY VODNÍ A VODOHOSPODÁŘSKÉ (W)
			PLOCHY PŘÍRODNÍ (NP)
			PLOCHY LESNÍ (NL)
			PLOCHY SMÍŠENÉ NEZASTAVĚNÉHO ÚZEMÍ - zemědělsky obdělávaný půdní fond vč. přístupových komunikací (NSz)
			PLOCHY SMÍŠENÉ NEZASTAVĚNÉHO ÚZEMÍ - zastavitelné plochy, výroba zemědělská, specifická, chov jelenů a ryb (NSzs-20a)
			PLOCHY SMÍŠENÉ NEZASTAVĚNÉHO ÚZEMÍ - výroba zemědělská, specifická, chov jelenů a ryb (NSzs)
			PLOCHY SMÍŠENÉ NEZASTAVĚNÉHO ÚZEMÍ - výroba zemědělská, specifická - ekologická (NSzx)
			PLOCHY SMÍŠENÉ NEZASTAVĚNÉHO ÚZEMÍ - ovocné sady (NSs)

STAV	NÁVRH	DOPRAVNÍ A TECHNICKÁ INFRASTRUKTURA
		AUTOBUSOVÉ ZASTÁVKY
		SILNICE III. TŘÍDY
		MÍSTNÍ A ÚČELOVÉ KOMUNIKACE
		DISTRIBUČNÍ TRAFOSTANICE
		ELEKTRICKÉ VEDENÍ VYSOKÉHO NAPĚTÍ
		VODOVOD
		PLYNOVOD

OCHRANA PŘÍRODNÍCH A OSTATNÍCH HODNOT	
	50 M OD OKRAJE LESA
	LOKÁLNI BIOKORIDOR/BIOCENTRUM

ZÁZNAM O ÚČINNOSTI OPATŘENÍ OBECNÉ POVAHY - - ÚZEMNĚ PLÁNOVACÍ DOKUMENTACE

Název ÚPD	Úplné znění po změně č.1 Územního plánu Díly		
Orgán, který ÚPD vydal	Zastupitelstvo obce Díly		
Datum nabytí účinnosti	.....	Jméno a přijímení, funkce a podpis oprávněné úřední osoby pořizovatele, otisk úředního razítka	..... Ing. Ivana Sladká, vedoucí odboru výstavby a územního plánování

Zpracovatel: **MSP, projektová kancelář s.r.o.**
náměstí Republiky 59, 346 01 Horšovský Týn
IČ: 060 94 261

ÚZEMNÍ PLÁN DÍLY

K.Ú.: DÍLY

FÁZE: ÚPLNÉ ZNĚNÍ PO ZMĚNĚ Č. 1 03/2019

HLAVNÍ VÝKRES M 1:5 000 02

ZPRACOVATEL: MSP, projektová kancelář s.r.o., náměstí Republiky 59, 346 01 Horšovský Týn, zodpovědný architekt Ing. arch. Václav Maspopust, (ČKA 4335)